

# ESTRUTURA GERAL DO CAMPUS DE MARECHAL CÂNDIDO RONDON

**Campus de Marechal Cândido Rondon**

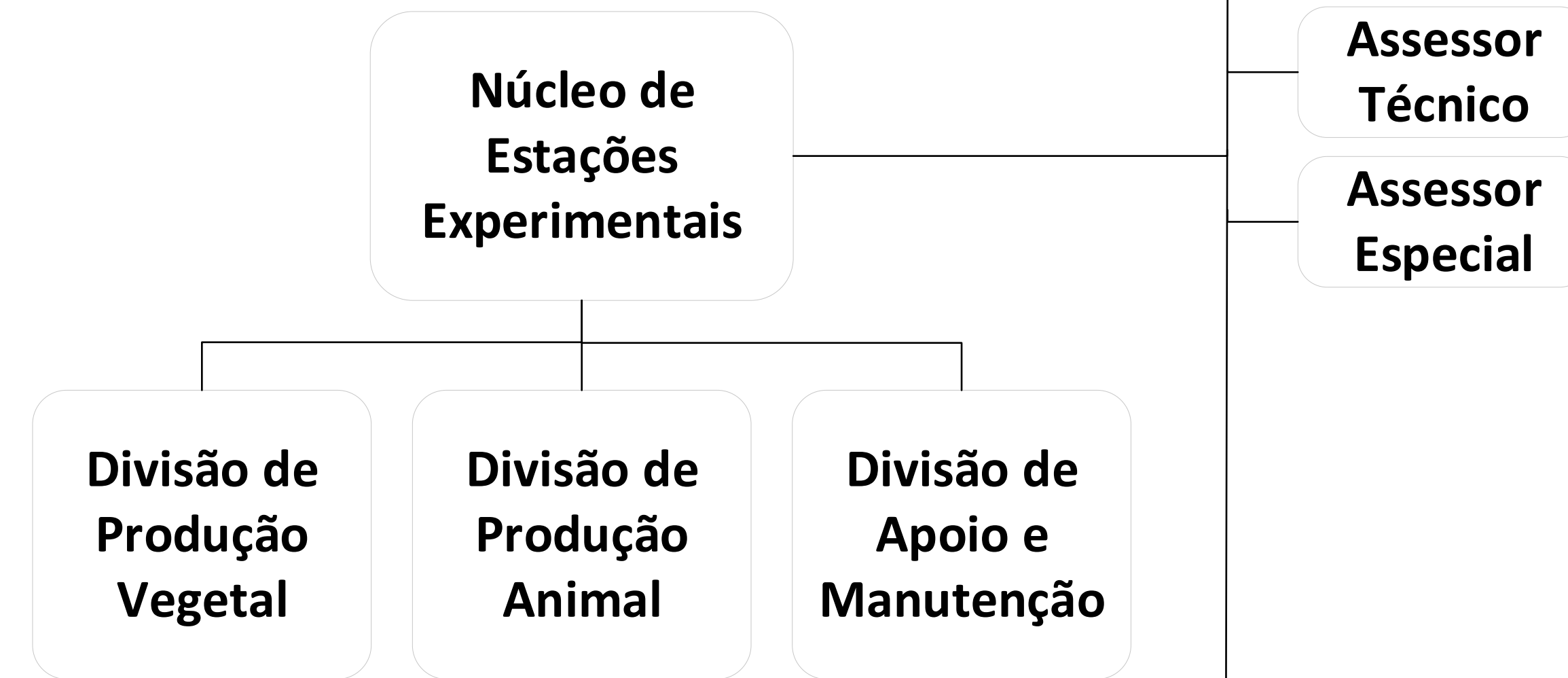

**Centro de Ciências Agrárias**

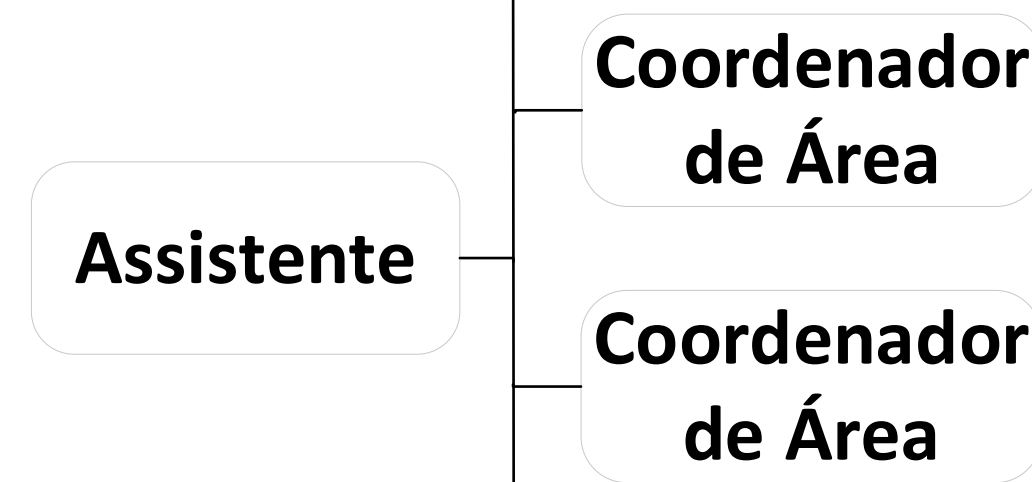

**Centro de Ciências Sociais Aplicadas**

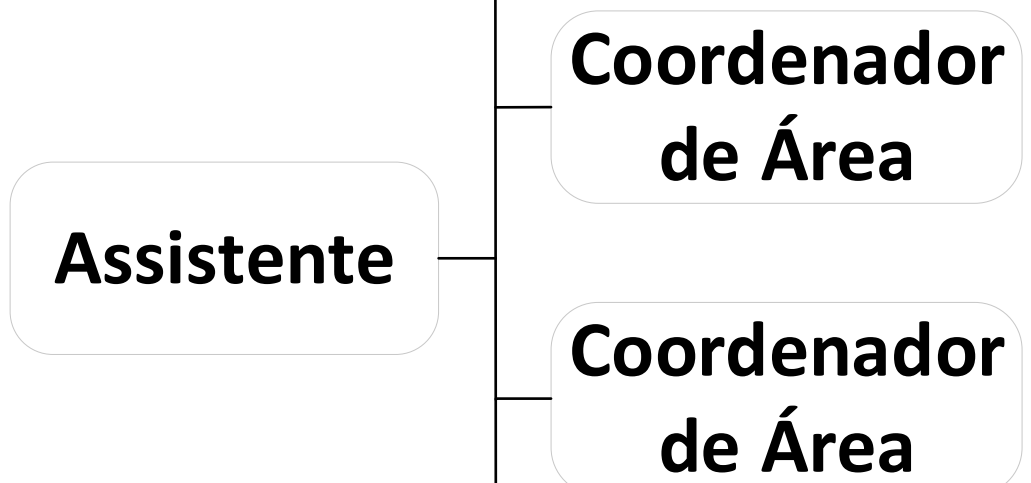

**Centro de Ciências Humanas, Educação e Letras**

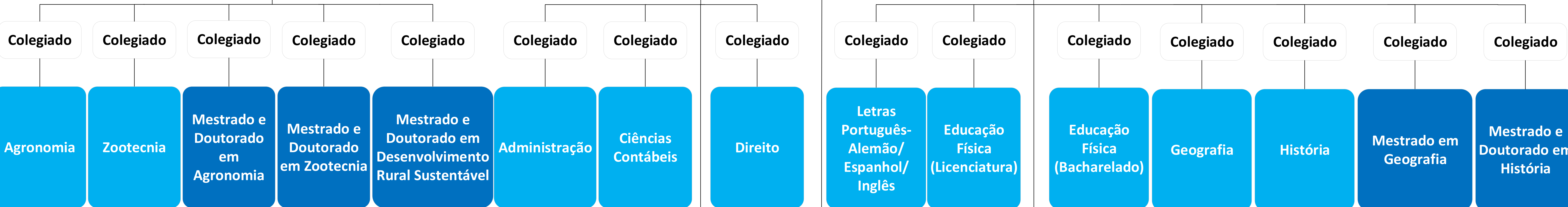
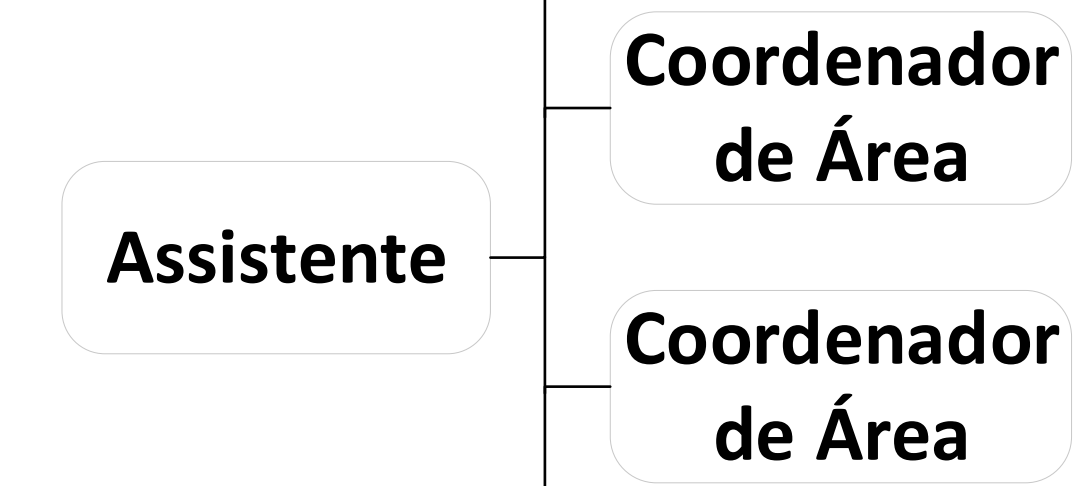

**Núcleo de Práticas em Ciências Sociais Aplicadas - NPCSA**

**Instituto de Estudos, Pesquisa e Documentação da América Latina - CEPEDAL**

**Núcleo de Estudos e Práticas em Educação Física - NEPEF**

**Laboratório de Microfilmagem e Digitalização de Documento**

**Biblioteca**   **Coordenação Acadêmica**   **Secretaria Financeira**   **Secretaria Administrativa**

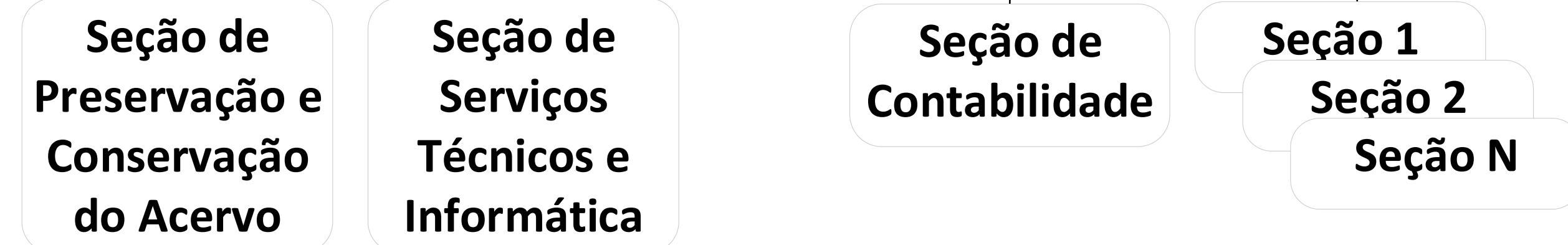

- Legenda da Secretaria Administrativa:
- 01 - Seção de Serv.de Manut.e Conservação
  - 02 - Seção de Segurança e Transportes
  - 03 - Seção de Informática
  - 04 - Seção de Almoxarifado
  - 05 - Seção de Patrimônio e Equipamentos
  - 06 - Seção de Licitação
  - 07 - Seção de Recursos Humanos
  - 08 - Seção de Apoio Técnico aos Laboratórios
  - 09 - Seção de Serviços de Apoio
  - 10 - Seção de Compras