

LABORATÓRIO DE ESTUDOS TERRITORIAIS

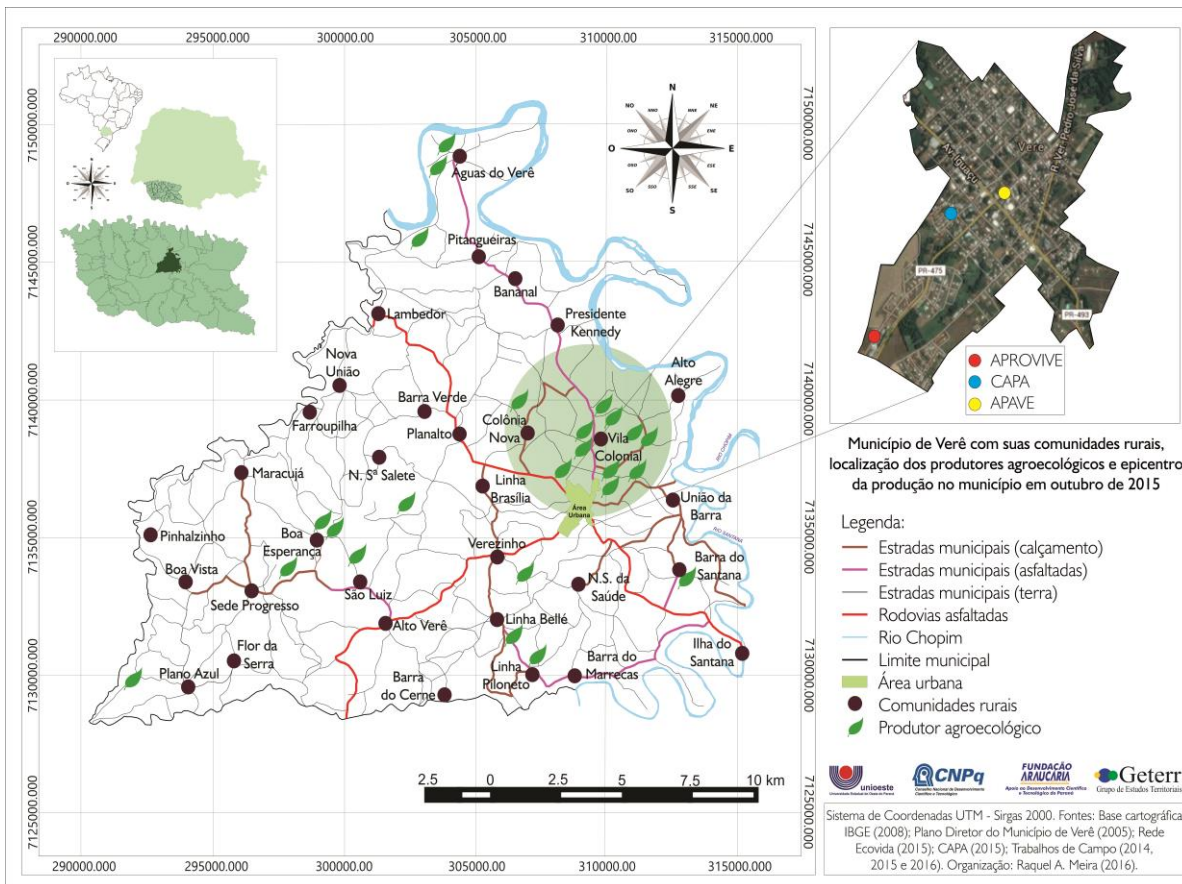

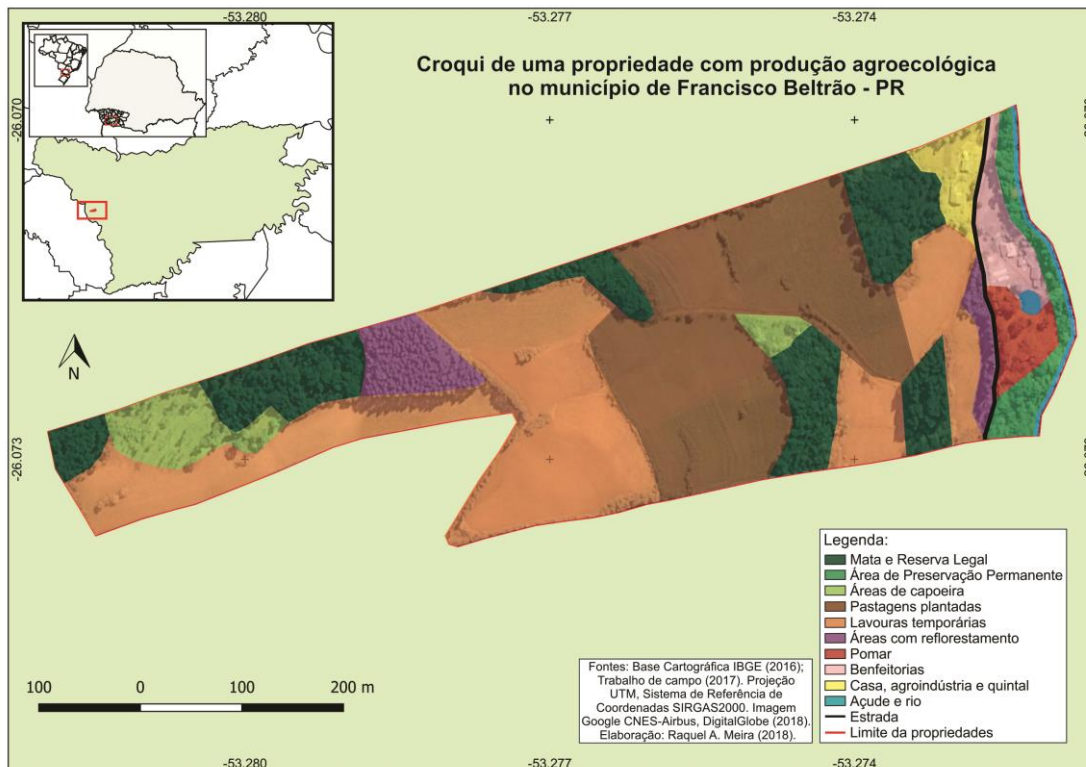

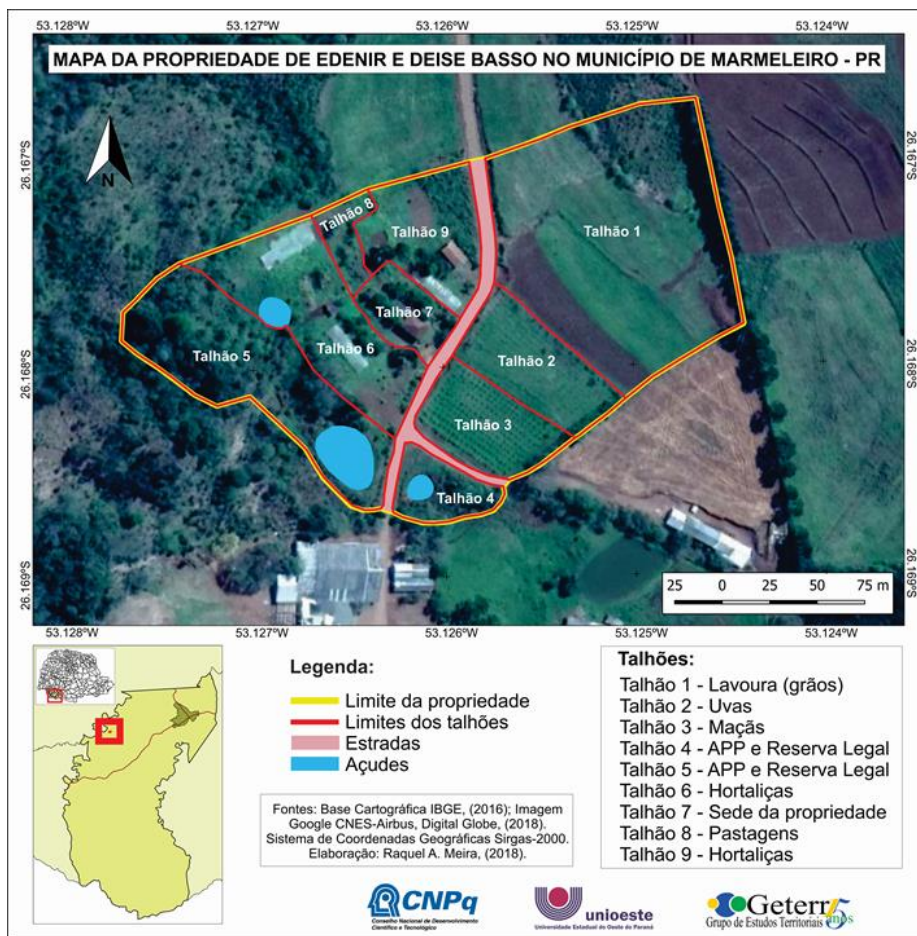

Apresentação do Laboratório

O Laboratório de Estudos Territoriais está localizado no Campus de Francisco Beltrão da Universidade Estadual do Oeste do Paraná (UNIOESTE). Ele se constitui na base física, onde são desenvolvidas as atividades de gabinete do Grupo de Estudos Territoriais (GETERR) da UNIOESTE.

O GETERR foi criado em 2002 e tem como líder o prof. Dr. Marcos Aurélio Saquet. Atualmente seis docentes do Campus da UNIOESTE de Francisco Beltrão compõem o Grupo, além de docentes e pesquisadores de outras Universidades federais e estaduais. A linha mestra de pesquisa tem o título de *Teorias, métodos e estudos territoriais*, de modo que além do debate teórico e metodológico, busca-se unir teoria e práxis em atividades diversas que envolvem a pesquisa, a extensão e o ensino.

Principais temas de pesquisa:

- processos de territorialização.
- questões relacionadas ao agrário e rural (modernização da agricultura e seus impactos socioambientais, luta pela terra e pelo território, agricultura orgânica, agroecologia, agroflorestas e estudos culturais).
- urbanização e relações urbano-rural.
- vida cotidiana no mundo moderno.
- políticas públicas e desenvolvimento.
- degradação e conservação ambiental.
- cooperativismo.

Atividades desenvolvidas:

- Atividades de pesquisa focadas em processos de territorialização de fenômenos rurais e urbanos, com ênfase na Mesorregião Sudoeste do Paraná, com uso de ferramentas metodológicas como entrevistas, mapeamentos, análises laboratoriais de aspectos ambientais, além do diálogo com a literatura científica relacionada aos temas de pesquisa;
- Ações de extensão universitária, geralmente relacionadas aos projetos de pesquisa, na perspectiva metodológica da pesquisa-ação, com ênfase em agricultores camponeses e populações vulneráveis;

- Atividades de ensino e organização de eventos científicos e seminários temáticos atinentes aos temas trabalhados pelo GETERR;
- Atividades em parceria com outras instituições públicas (municipais, estaduais e federais) e do terceiro setor, como prefeituras, órgãos do estado do Paraná, Organizações Não-governamentais, entre outras.

Projetos Vinculados (de pesquisa, de ensino e de extensão)

- *Agricultura camponesa agroecológica: temporalidades e territorialidades* – financiado pelo CNPQ – coord. Marcos Saquet
- *Sobre os conceitos de território e territorialidade: abordagens e concepções* – financiado pelo CNPQ – coord. Marcos Saquet
- *Manutenção do Núcleo e pesquisa e extensão em agroecologia da UNIOESTE, Campus de Francisco Beltrão como suporte para as ações de grupos da OPAC Ecovida nos municípios de Francisco Beltrão e Marmeleiro/PR* - Chamada MCTIC/MAPA/MEC/SEAD - Casa Civil/CNPq Nº 21/2016 - coord. Luciano Candiotta
- *A contribuição da agroecologia para o desenvolvimento sócio-espacial: potencial de fortalecimento da autonomia e lições de experiências empíricas* – Pós-doutorado em Geografia pela UFRJ – Luciano Candiotta
- *Intercâmbio internacional entre a UNIOESTE (Brasil) e a Universidad Nacional de La Plata (UNLP; Argentina): experiências de desenvolvimento territorial em confronto* – coord. Marcos Saquet – financiamento da Fundação Araucária (Paraná)
- *Agricultura familiar agroecológica nos municípios de Verê, Itapejara d'Oeste e Salto do Lontra (Sudoeste do Paraná), como estratégia de inclusão social e desenvolvimento territorial (2009-2011)* – coord. Marcos Saquet – financiamento da Fundação Araucária e da SETI/USF/PR
- *Implantação de sistemas agroflorestais sucessionais como referência para a compatibilização entre produção de alimentos orgânicos e recuperação florestal* – Programa Universidade Sem Fronteiras – SETI-PR – coord. Luciano Candiotta
- *Intencionalidades e territorialidades no processo de certificação de produtos orgânicos no Brasil* - financiamento do CNPq - coord. Luciano Candiotta
- *Implantação do núcleo de pesquisa e extensão em agroecologia na UNIOESTE, campus de Francisco Beltrão a partir do projeto Conhecendo a configuração da*

- agricultura orgânica e da agroecologia em nove municípios do sudoeste do Paraná*
– financiamento do MDA/CNPq – coord. Luciano CandiOTTO
- *O processo de territorialização do turismo rural no Sudoeste do Paraná* - financiamento do CNPq - coord. Luciano CandiOTTO
 - *Análise de pesquisas sobre usos conservacionistas do meio ambiente* - financiamento da Fundação Araucária - coord. Luciano CandiOTTO
 - *Conservação e uso sustentável dos recursos hídricos em UPVFs com produção orgânica no município de Francisco Beltrão* - financiamento do CNPq - coord. Luciano CandiOTTO
 - *Avaliações da utilização do meio ambiente no Sudoeste do Paraná e perspectivas de usos conservacionistas* – coord. Luciano CandiOTTO
 - *As relações de poder no oeste do Paraná na construção de territorialidades transfronteiriças entre o Brasil, Paraguai e Argentina* – coord. Mauro Cury (Foz do Iguaçu)
 - *Gastos Públicos em Meio Ambiente no Brasil: uma análise do comportamento de Estados e Municípios na década de 2000 com base nos dados da Secretaria do Tesouro Nacional (STN)* – coord. Adilson Alves
 - *Diagnóstico da percepção da população de Francisco Beltrão sobre violência, segurança, acesso à Justiça e conhecimento das leis* - coord. Adilson Alves
 - *Inovação da Organização Administrativa, produtiva e agroindustrial das Cooperativas Solidárias do Sudoeste do Paraná* - financiamento da SETI/USF/PR - coord. Adilson Alves
 - *Resgate de saberes e cultivo de plantas medicinais no Bairro Padre Ulrico* - Financiamento SETI/USF/PR - coord. Luis Carlos Flávio

Equipamentos disponíveis:

- 8 mesas para computador;
- 1 aparelho multifuncional (impressora, copiadora e scanner);
- 12 cadeiras estofadas;
- 2 mesas grandes individuais;
- 1 mesa para reuniões;
- 2 armários de aço;
- 4 cadeiras giratórias;

- 1 estante de aço;
- 1 mesa tipo escrivaninha.
- 5 notebooks;
- 3 microcomputadores desktop;
- 2 impressoras HP;
- 1 GPS;
- 1 Filmadora Sony;
- 1 gravador de voz analógico;
- 1 gravador de voz digital;
- 1 Tela para projeção;
- 1 aparelho de multimídia;
- 1 perfurador de solo;
- 1 motosserra;
- 1 roçadeira.

Fontes de recursos financeiros captados pelos laboratórios:

CNPq

Fundação Araucária

FINEP

SETI-PR

Convênios/ parcerias nacionais e internacionais:

- Atividades conjuntas desenvolvidas com a Universidade de Turim (Itália) e Universidade de La Plata (Argentina);
- Participação no Observatório de questões agrárias no estado do Paraná, com envolvimento das seguintes IES: UEM, UEL, UNICENTRO, UFFS, UFPR e UNIOESTE;
- Participação de membro do Grupo na Rede de Geografia (Socio) Ambiental, com envolvimento de universidades como USP, UFRJ, UFRGS, UFF, UNESP-PP, UFPA, entre outras.

Informações adicionais